

PASO 1

LEER LA ETIQUETA DE LA ROPA

PERMITIDO EL SECADO EN SECADORA



PROHIBIDO EL SECADO EN SECADORA

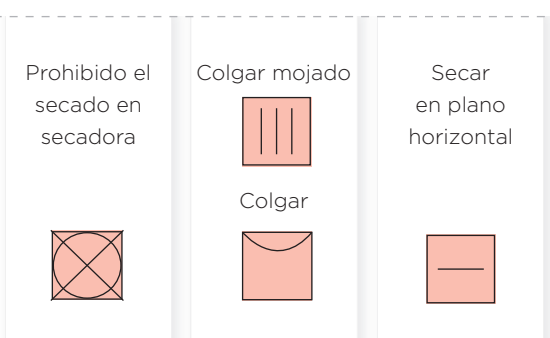

PASO 2

PREPARAR LA ROPA Y CARGAR LA SECADORA



Agrupar la ropa de la misma clase/tipo de tela (ver el cuadro de programas)

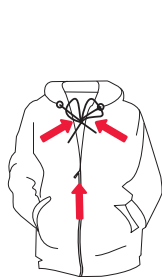

1 Cerrar cremalleras y anudar lazos



2 Voltear bolsillos

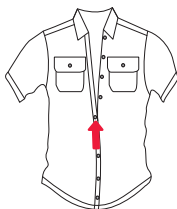

3 Cerrar botones

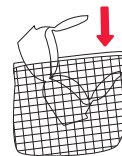

4 Poner ropa delicada en bolsa de red

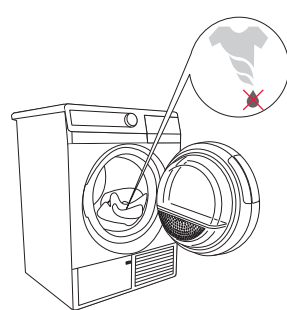

5 Poner en el tambor ropa **escurrida** a mano o a máquina. Se recomienda centrifugar a min. 800 r.p.m.

PASO 3

CUADRO DE PROGRAMAS

Programa	Ropa	Programa	Ropa
Algodón Ultra Guardar Estándar Plancha	Ropa de algodón poco delicada • toallas, ropa de rizo, de punto de jersey, camisetas mangas cortas, pantalones, trapos de cocina etc.	Renovar vapor Suavizante lana	Ropa para refrescar con vapor • ropa de estación, preparación de ropa para planchado
Mixto Guardar Plancha	Ropa de fibras mixtas • pantalones, camisetas mangas cortas etc.	Camisas Sintéticos	Ropa de lana • ropa de fibras mixtas con lana que quiere suavizar • jerséis, pañuelos, bufandas etc.
Programa con ajuste de tiempo Duración: 30' / 90'	• ropa que debe estar bien seca • pequeña cantidad de ropa o algunas prendas	Seco Ultra	Camisetas y blusas Ropa sintética • camisetas mangas cortas, pantalones, vestidos, calcetines, batas etc.
Ropa de cama	Piezas grandes • ropa de cama, manteles y toallas grandes etc. • evita que la ropa se arrolle	Delicado	Ropa que debe ser secada a baja temperatura • blusas, ropa interior delicada, camisetas con aplicaciones etc.

PASO 4

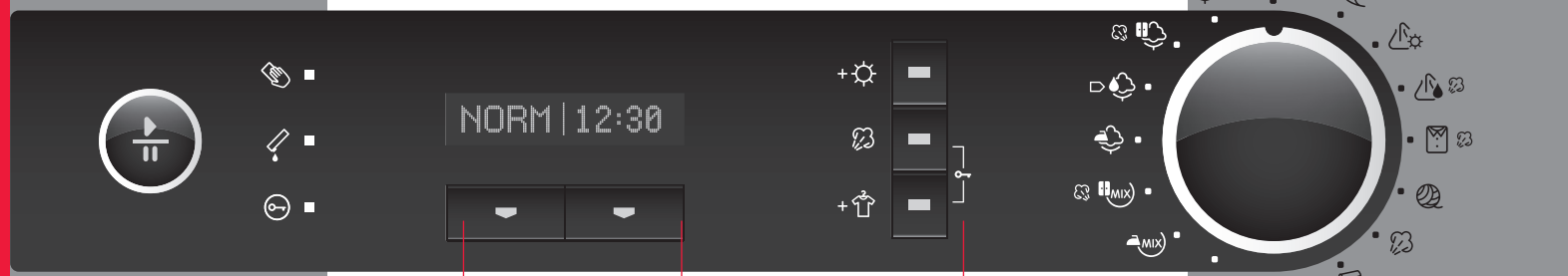

5 PULSAR PARA EMPEZAR/ PAUSA

COMIENZO el piloto se enciende
PAUSA el piloto parpadea

LOS PILOTOS LUMINOSOS PARPADEAN

cuando es necesario limpiar el filtro

cuando es necesario vaciar el recipiente de agua condensada

cuando la seguridad para niños está activada

4 SELECCIONAR EL MODO

NORM care (ajuste preseleccionado)

GENT care Para secar prendas delicada a baja temperatura

3 SELECCIONAR LA PUESTA EN MARCHA DIFERIDA

Para seleccionar la puesta en marcha diferida, pulsar varias veces la tecla (30 min - 24 h)

En la pantalla encima de la tecla pone el tiempo que queda hasta el comienzo de secado.

2 AJUSTAR FUNCIONES ADICIONALES

SECADO INTENSIVO
Pulsar esta tecla hasta 3 veces para obtener ropa más seca y alargar el tiempo de secado.

SECADO CON VAPOR
Aplana las arrugas y refresca la ropa.

PREVENCIÓN DE ARRUGAS
Para evitar la formación de arrugas, si no saca la ropa de la secadora inmediatamente después de terminarse el secado.

1 SELECCIONAR UN PROGRAMA O PONER EN MARCHA/PARAR LA SECADORA

Para seleccionar el programa girar el botón a la izquierda o a la derecha.

Para parar la secadora girar el botón en posición de paro »OFF«.

SEGURIDAD PARA NIÑOS

Pulsar simultáneamente las dos teclas y mantenerlas pulsadas durante 3 segundos.

PASO 5

FIN DEL PROGRAMA DE SECADO



La señal sonora indica el fin del programa de secado. Los pilotos luminosos se encienden y el piloto en la tecla START/PAUSA parpadea.

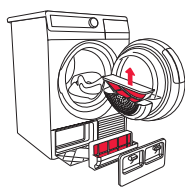

1 Abrir la puerta de la secadora y limpiar los filtros (para saber más leer el capítulo Limpieza en la página opuesta).

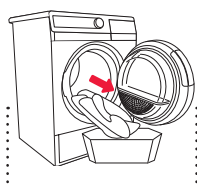

2 Sacar la ropa de la secadora.

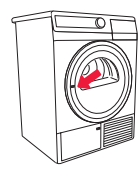

3 Cerrar la puerta de la secadora.

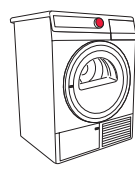

4 Girar el botón de selección de programas en posición de paro ("OFF").

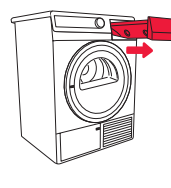

5 Vaciar el recipiente de agua condensada.



6 Desconectar la secadora de la red eléctrica.

LIMPIEZA DEL FILTRO REJILLA EN LA PUERTA

! Limpiar los filtros después de cada secado.

Si el filtro no está limpiado regularmente, el flujo de aire disminuye, lo que prolonga el tiempo de secado.

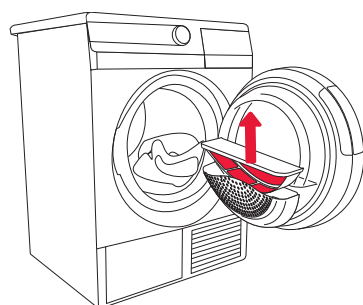

1 Abra la tapa del filtro y retire el filtro rejilla.

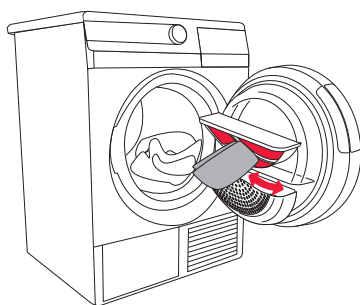

2 Pasar por la superficie del filtro para quitar la capa de fibras y de hilos.

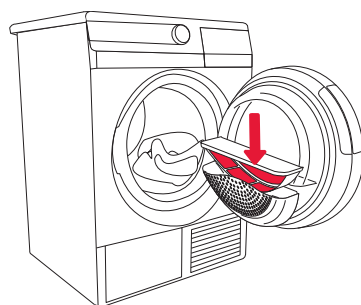

3 Vuelva a colocar el filtro rejilla y cierre la tapa del filtro.

VACIAR EL RECIPIENTE DE AGUA CONDENSADA

LIMPIAR EL FILTRO DEL RECIPIENTE DEL GENERADOR DE VAPOR

! Después de cada ciclo de secado vaciar el recipiente de agua condensada.

Cerciorarse de que la pelusa no entre en la secadora ya que puede atascar el sistema.

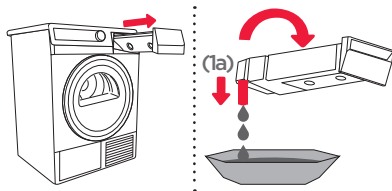

1 Sacar el recipiente de la máquina y vaciarlo encima del lavabo o de otro recipiente.

1a Para facilitar la evacuación sacar el tubo junto al orificio (existe sólo en algunos modelos).

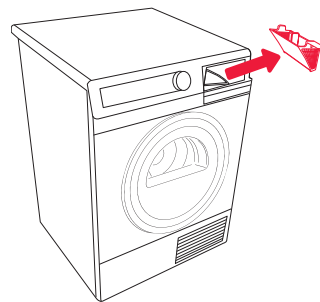

2 Al vaciar el recipiente de agua condensada siempre limpiar el filtro del recipiente del generador de vapor. Quitar el filtro que está en el compartimento del recipiente de agua condensada.



3 Si necesario lavar el filtro bajo agua corriente.

Limpiar también el compartimento del filtro. Reponer el filtro y el recipiente de agua condensada.

LIMPIEZA DEL FILTRO DE BOMBA DE CALOR

! Después de cada cinco ciclos de secado limpiar también el filtro espumoso.

Reponer la tapa exterior (empujándola hacia arriba hasta que haga clic).

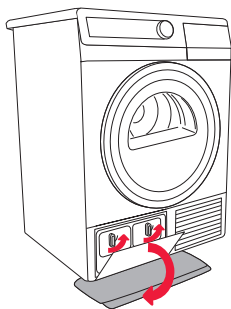

1 Poner en el suelo delante de la secadora un trapo absorbente.

Abrir la tapa exterior, luego coger el asidero que está a la izquierda y tirarlo hacia abajo.

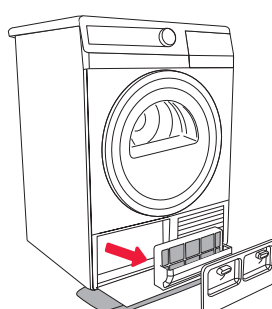

2 Sirviéndose del asidero sacar el filtro espumoso de la bomba de calor.

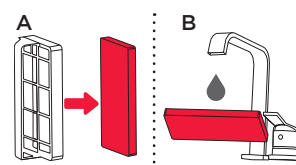

3 Sacar el filtro del asidero y limpiar el compartimento con un trapo húmedo. Lavar el filtro bajo agua corriente. Limpiar el filtro antes de reponerlo.

es (08-16)

575578

SPIO EXCL HP GP ND

CONSEJOS

PARA EL USO ECONÓMICO DE LA SECADORA

PARA QUE LA ROPA SE QUEDE BLANDA Y LISA

CONSEJOS PARA EL USO ECONÓMICO

- Para cada ciclo de secado respetar la cantidad a cargar (ver Paso 3 - Cuadro de programas).
- No es aconsejable secar en la secadora prendas de materiales delicados que puedan deformarse.
- El tiempo de secado disminuirá y por consiguiente también el consumo de energía eléctrica, si la ropa está bien escurrida antes de ponerla a secar.
- La limpieza regular de filtros garantiza el tiempo de secado y el consumo de energía óptimos.
- Si la ropa está secada en la secadora no se necesita suavizantes de ropa en el lavado.

PARA QUE LA ROPA SE QUEDE BLANDA Y LISA

- Si escoge un programa de secado apropiado, evitará que la ropa esté demasiado seca, que se encoja o que el planchado se vuelva difícil.
- Una vez terminado el secado, sacar inmediatamente la ropa de la secadora para evitar la formación de arrugas.
- Para alisar las arrugas y refrescar la ropa usar el generador de vapor.
- El ionizador emite iones negativos en el tambor de la secadora, por consiguiente las fibras están más elásticas, la ropa más suave y el planchado más fácil.
- Para secar cantidades más pequeñas de ropa o algunas piezas, utilizar el programa con ajuste de tiempo. Al secar menores cantidades de ropa es posible que el captor no identifique el grado de humedad actual de la ropa.

PERTURBACIÓN / AVERÍA

PERTURBACIÓN/AVERÍA

Perturbación/avería	Causa	¿Qué hacer ...?
La ropa no está seca, el tiempo de secado supera 4 horas	<ul style="list-style-type: none"> • Los filtros no han sido limpiados. • La pieza no está aireada. • La temperatura en la pieza no es adecuada. • La ropa no está bien escurrida. • La cantidad de ropa en la secadora es excesiva o insuficiente. 	<ul style="list-style-type: none"> • Limpiar los filtros. • Colocar la secadora en una pieza adecuada (ver el capítulo Instalación ...). • Verifique si el aparato se encuentra en un espacio demasiado caliente (más de 25°C) o demasiado frío (menos de 10°C). • La ropa puesta en la secadora no está bien escurrida o el programa seleccionado no es adecuado.
La ropa no está seca de manera homogénea	<ul style="list-style-type: none"> • La cantidad de ropa cargada es excesiva. • Las prendas no tienen el mismo espesor. • Hay diferentes tipos de prendas en la secadora. 	<ul style="list-style-type: none"> • Controlar si las prendas son agrupadas según el tipo y la cantidad que conviene al programa seleccionado.
La luz en el tambor no funciona	<ul style="list-style-type: none"> • Al abrir la puerta de la secadora la luz no se enciende. 	<ul style="list-style-type: none"> • Desconectar la secadora de la red eléctrica y llamar el servicio de asistencia técnica.
En la pantalla pone: F3	<ul style="list-style-type: none"> • Recipiente de agua condensada lleno • Bomba averiada, si el recipiente está vacío. 	<ul style="list-style-type: none"> • Vaciar el recipiente. • Parar la secadora y llamar el servicio de asistencia técnica.
En la pantalla pone: F4	<ul style="list-style-type: none"> • Los filtros no han sido limpiados. • Compresor averiado, si los filtros han sido limpiados. 	<ul style="list-style-type: none"> • Limpiar los filtros. • Parar la secadora y llamar el servicio de asistencia técnica.
En la pantalla pone: "LO"	<ul style="list-style-type: none"> • Recipiente del generador de vapor vacío. 	<ul style="list-style-type: none"> • Añadir agua destilada.

Anotar la referencia de la avería: F0, F1 o F2, parar la secadora y llamar el servicio de asistencia técnica (el centro de llamadas).